



# คู่มือปฏิบัติตนเอง

## กลุ่มส่งเสริมการจัดการศึกษา



นางเจษฎาภรณ์ วงษ์ทรงยศ  
นักวิชาการศึกษาชำนาญการพิเศษ  
ปฏิบัติหน้าที่ผู้อำนวยการกลุ่มส่งเสริมการจัดการศึกษา

สำนักงานเขตพื้นที่การศึกษาประถมศึกษาขอนแก่น เขต ๑  
สำนักงานคณะกรรมการการศึกษาขั้นพื้นฐาน  
กระทรวงศึกษาธิการ

## สารบัญ

เรื่อง	หน้า
■ งานประสานการป้องกันและแก้ไขปัญหาการใช้สารเสพติด และส่งเสริมป้องกันแก้ไขและคุ้มครองความประพฤตินักเรียนนักศึกษา รวมทั้งระบบดูแลช่วยเหลือนักเรียน	
- งานการป้องกันและแก้ไขปัญหายาเสพติดในสถานศึกษา	2
■ งานส่งเสริมสนับสนุนระดมทรัพยากรเพื่อการศึกษา	
- งานให้กู้ยืมเพื่อการศึกษา (กยศ.)	8
■ งานส่งเสริมการจัดการศึกษาสำหรับผู้พิการ ผู้ด้อยโอกาสและผู้มีความสามารถพิเศษ	
- งานส่งเสริมและสนับสนุนนักเรียนในโควตาพิเศษ	
- การคัดเลือกนักเรียนและสถานศึกษาเพื่อรับรางวัลพระราชทานระดับการศึกษา ขั้นพื้นฐาน	12
■ งานส่งเสริมงานการแนะแนว สุขภาพอนามัย กีฬาและนันทนาการ ลูกเสือ เนตรนารี ยุวกาชาด ผู้บำเพ็ญประโยชน์ นักศึกษาวิชาทหาร ประชาธิปไตย วินัยนักเรียน การพิทักษ์สิทธิเด็ก และเยาวชน และงานกิจการนักเรียนอื่น	
- งานส่งเสริมสุขภาพอนามัย	16



คู่มือขั้นตอนการดำเนินงาน  
งานประสานการป้องกันและแก้ไขปัญหาการใช้สารเสพติด และ  
ส่งเสริมป้องกัน แก้ไข และคุ้มครองความประพฤตินักเรียนและ  
นักศึกษา รวมทั้งระบบดูแลช่วยเหลือนักเรียน

## 1. ชื่อกระบวนงาน

งานการป้องกันและแก้ไขปัญหาสารเสพติดในสถานศึกษา

## 2. วัตถุประสงค์

- 2.1 เพื่อดำเนินการป้องกันและแก้ไขปัญหาสารเสพติดในสถานศึกษา
- 2.2 เพื่อดำเนินการป้องกัน และแก้ไขปัญหาสารเสพติดในกลุ่มนักเรียนและนักศึกษา
- 2.3 เพื่อดำเนินการป้องกัน และแก้ไขปัญหาสารเสพติดในเขตพื้นที่การศึกษา
- 2.4 เพื่อประสานการป้องกัน และแก้ไขปัญหาสารเสพติดในจังหวัด

## 3. ขอบเขตของงาน

สำนักงานเขตพื้นที่การศึกษาดำเนินการประสานงาน ส่งเสริม สนับสนุน การป้องกัน และแก้ไขปัญหาสารเสพติดในสถานศึกษา ในกลุ่มนักเรียน-นักศึกษา ในพื้นที่ให้บริการทางการศึกษา รวมทั้งในเขตพื้นที่จังหวัด ร่วมกับหน่วยงานต่างๆ ที่เกี่ยวข้อง

## 4. คำจำกัดความ

4.1 หน่วยงานที่เกี่ยวข้อง หมายถึง

- กระทรวงศึกษาธิการ สพฐ. / สพป. / สพม. สถาบันอาชีวศึกษา / กศน. / สถานศึกษา
- องค์การปกครองส่วนท้องถิ่น (อบจ. เทศบาล อบต. )
- จังหวัด อำเภอ (ศตส.จ., ศตส.อ.)
- สำนักงานสาธารณสุขจังหวัด สำนักงานอัยการจังหวัด ประจำศาลคดีเด็ก และเยาวชน ศาลคดีเด็กและเยาวชน ศูนย์ฝึกและอบรมเด็ก สถานพินิจและคุ้มครองเด็ก กองบังคับการตำรวจภูธรจังหวัด
- ภาคเอกชน สื่อมวลชน

4.2 สถาบันสังกัดกระทรวงการท่องเที่ยวและกีฬา หมายถึง กรมการท่องเที่ยว กรมพลศึกษา สถาบันการพลศึกษา การท่องเที่ยวแห่งประเทศไทย การกีฬาแห่งประเทศไทย และกองบังคับการตำรวจท่องเที่ยว

4.3 สถาบันสังกัดกระทรวงวัฒนธรรม หมายถึงสำนักงานวัฒนธรรมจังหวัด กรมศิลปากร สำนักศิลปากรที่ 1-15 กรมการศาสนา สำนักงานคณะกรรมการวัฒนธรรมแห่งชาติ และสำนักงานศิลปวัฒนธรรมร่วมสมัย

## 5. ขั้นตอนการปฏิบัติงาน

- 5.1 สํารวจข้อมูล จํานกสถานะ
- 5.2 วิเคราะห์ข้อมูล ประเมินสถานการณ์
- 5.3 จัดทำแผนงาน/โครงการ
- 5.4 ประชุมชี้แจง
- 5.5 ทบทวนตรวจสอบข้อมูล
- 5.6 จัดกิจกรรมที่เหมาะสมกับกลุ่มฯ
- 5.7 จัดระบบส่งต่อ
- 5.8 ยกย่องให้รางวัลฯ เสริมสร้างความเข้มแข็ง
- 5.9 ติดตามประเมินผล และรายงานผล

## 6. Flow Chart การปฏิบัติงาน

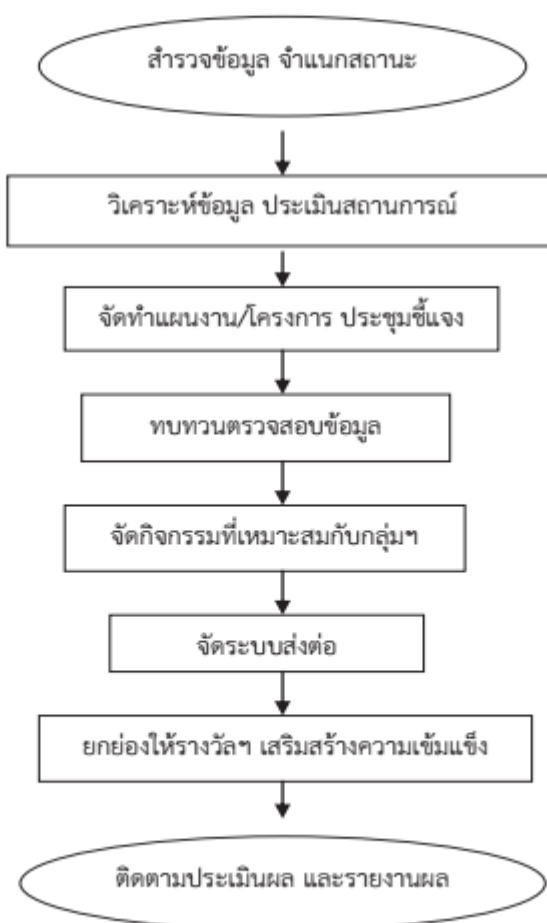

## 7. แบบฟอร์มที่ใช้

- 7.1 แบบรายงานข้อมูลการจำแนกสถานะ
- 7.2 แบบรายงานแผนงานโครงการตามยุทธศาสตร์จังหวัด
- 7.3 แบบรายงานผลการดำเนินงานตามยุทธศาสตร์ชาติ

## 8. เอกสาร/ หลักฐานอ้างอิง

- 8.1 นโยบายรัฐบาล
- 8.2 นโยบายกระทรวงศึกษาธิการ
- 8.3 นโยบายของจังหวัด
- 8.4 แผนงานโครงการของ สำนักงานเขตพื้นที่การศึกษา

## 9. แบบฟอร์มสรุปมาตรฐานงาน

ชื่องาน	ป้องกันและแก่งปัญหาเสาเสาพิชิต	สำนักงานเขตพื้นที่การศึกษา	กลุ่มส่งเสริมการจัดการศึกษา	
วัตถุประสงค์:	เพื่อให้กลุ่มเป้าหมาย / กลุ่มเสี่ยงที่อาจเกี่ยวข้องกับปัญหาเสาเสาพิชิตลดลง			
ลำดับที่	ผังขั้นตอนการดำเนินงาน	รายละเอียดงาน	เวลาดำเนินการ	
1.	<pre> graph TD     A([สำรวจข้อมูล จำแนกสถานะ]) --&gt; B[วิเคราะห์ข้อมูล ประเมินสถานการณ์]     B --&gt; C[จัดทำแผนงาน / โครงการ และประชุมชี้แจงมอบนโยบาย]     C --&gt; D[ทบทวนตรวจสอบข้อมูล]     D --&gt; E[จัดกิจกรรมที่เหมาะสมกับกลุ่ม]     E --&gt; F(( ))                     </pre>	ดำเนินการสำรวจข้อมูล จำแนกสถานะ	ตุลาคม - พฤศจิกายน ดำเนินการติดตาม วัสดุ ประเมินผลได้	ผู้รับผิดชอบ กลุ่มส่งเสริมการจัดการศึกษา
2.		วิเคราะห์ข้อมูล ประเมินสถานการณ์	พฤศจิกายน	กลุ่มส่งเสริมการจัดการศึกษา
3.		จัดทำแผนงาน / โครงการ เสนอของประมาณ และประชุมชี้แจงเพื่อมอบนโยบาย	พฤศจิกายน - ธันวาคม	กลุ่มส่งเสริมการจัดการศึกษา
4.		ทบทวนตรวจสอบข้อมูล	-	กลุ่มส่งเสริมการจัดการศึกษา
5.		จัดกิจกรรมที่เหมาะสมกับกลุ่ม	จัดกิจกรรมที่เหมาะสมกับกลุ่ม / งบประมาณ	มกราคม - เมษายน

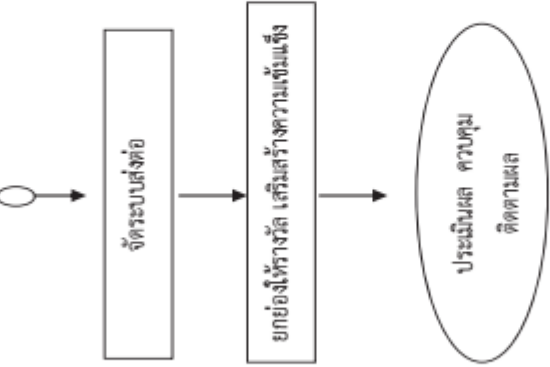
ชื่องาน	ป้องกันและแก้ไขปัญหาสารเสพติด	สำนักงานเขตพื้นที่การศึกษา	กลุ่มส่งเสริมการจัดการศึกษา		
วัตถุประสงค์ :	เพื่อทำให้กลุ่มเป้าหมาย / กลุ่มเสี่ยงที่อาจเกี่ยวข้องกับปัญหาเสพติดลดลง				
6.	 <pre> graph TD     Start(( )) --&gt; A[จัดระบบส่งต่อ]     A --&gt; B[ยกย่องให้รางวัล เสริมสร้างความเข้มแข็ง]     B --&gt; C([ประเมินผล ควบคุม ติดตามผล])           </pre>	จัดระบบส่งต่อ (สมัครใจ / บังคับบำบัด)	เมษายน - พฤษภาคม	-	กลุ่มส่งเสริมการจัดการศึกษา
7.		เสริมสร้างความเข้มแข็ง ยกย่องให้รางวัล	พฤษภาคม - มิถุนายน	-	กลุ่มส่งเสริมการจัดการศึกษา
8.		ติดตามประเมินผล รายงานผล	กรกฎาคม - สิงหาคม	-	กลุ่มส่งเสริมการจัดการศึกษา
อธิบายสัญลักษณ์ผังขั้นตอน		จุดเริ่มต้นหรือสิ้นสุดกระบวนการปฏิบัติ	การตัดสินใจ	ทิศทางหรือการเคลื่อนไหวของงาน	จุด





คู่มือขั้นตอนการดำเนินงาน  
ส่งเสริมสนับสนุนการระดมทรัพยากรเพื่อการศึกษา

## 1. ชื่อกระบวนงาน

งานกองทุนเงินให้กู้ยืมเพื่อการศึกษา ( กยศ. )

## 2. วัตถุประสงค์

เพื่อให้เงินกู้ยืมแก่นักเรียน นักศึกษาที่ขาดแคลนทุนทรัพย์เพื่อเป็นค่าเล่าเรียน ค่าใช้จ่ายที่เกี่ยวข้องกับการศึกษา และค่าใช้จ่ายที่จำเป็นในการครองชีพ ระหว่างศึกษา ในระดับมัธยมศึกษาตอนปลาย ระดับอาชีวศึกษา และระดับอุดมศึกษาได้รับโอกาสทางการศึกษาอย่างทั่วถึงช่วยแบ่งเบาภาระด้านการเงินของผู้ปกครองและเป็นการพัฒนาทรัพยากรมนุษย์ของชาติโดยรวม โดยมุ่งหวังว่าผู้กู้ยืมจะสามารถเล่าเรียนได้จนสำเร็จตามหลักสูตร มีความรับผิดชอบต่อตนเองและสังคม รวมถึงมีจิตสำนึกในการชำระหนี้คืนเพื่อสร้างโอกาสทางการศึกษาให้กับรุ่นน้องต่อไป

## 3. ขอบเขตของงาน

การพิจารณาให้ผู้มีสิทธิ์ได้รับการกู้ยืมเงิน ตามวงเงินที่ได้รับจัดสรรให้กับนักเรียนและนักศึกษาในจังหวัด

## 4. คำจำกัดความ

- 4.1 กองทุน หมายถึง กองทุนเงินให้กู้ยืมเพื่อการศึกษา
- 4.2 คณะกรรมการ หมายถึง คณะกรรมการกองทุนเงินให้กู้ยืมเพื่อการศึกษา
- 4.3 กรรมการ หมายถึง กรรมการกองทุนเงินให้กู้ยืมเพื่อการศึกษา
- 4.4 ผู้จัดการ หมายถึง ผู้จัดการกองทุนเงินให้กู้ยืมเพื่อการศึกษา
- 4.5 ผู้บริหารและจัดการเงินให้กู้ยืม หมายถึง บุคคลซึ่งคณะกรรมการทำสัญญาจ้าง

ให้ทำหน้าที่บริหารและจัดการเงินให้กู้ยืมตามมาตรา 37

4.6 นักเรียนหรือนักศึกษา หมายถึง ผู้ซึ่งศึกษาอยู่ในโรงเรียน สถานศึกษาหรือสถาบันการศึกษาของทางราชการ หรือโรงเรียนตามกฎหมายว่าด้วยโรงเรียนเอกชนสถาบันอุดมศึกษาเอกชนตามกฎหมายว่าด้วยสถาบันอุดมศึกษาเอกชน หรือโรงเรียน สถานศึกษา หรือสถาบันการศึกษาที่กฎหมายจัดตั้งขึ้นโดยเฉพาะ หรือโรงเรียน สถานศึกษา หรือสถาบันการศึกษาอื่นที่กำหนดโดยกฎกระทรวง และให้หมายความรวมถึงผู้ซึ่งได้รับการตอบรับให้เข้าศึกษาในโรงเรียนสถานศึกษาหรือสถาบันการศึกษาดังกล่าวด้วย

- 4.7 ผู้กู้ยืมเงิน หมายถึง นักเรียนหรือนักศึกษาผู้กู้ยืมเงินจากกองทุน

## 5. ขั้นตอนการปฏิบัติงาน

- 5.1 แจ้งสถานศึกษาภาครัฐและเอกชน
- 5.2 แต่งตั้งคณะกรรมการบริหารระดับจังหวัด
- 5.3 ประชุมพิจารณาจัดสรรวงเงินที่ได้รับ
- 5.4 แจ้งสถานศึกษาที่ได้รับการจัดสรร ดำเนินการตามขั้นตอนของ กยศ.
- 5.5 ติดตาม ประเมินผล

## 6. Flow Chart การปฏิบัติงาน

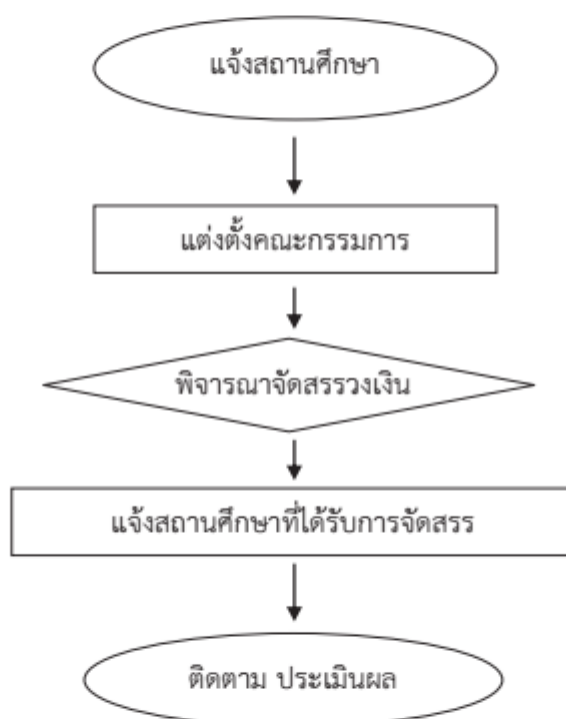

## 7. แบบฟอร์มที่ใช้

-

## 8. เอกสาร / หลักฐานอ้างอิง

1. พระราชบัญญัติกองทุนให้กู้ยืมเพื่อการศึกษา พ.ศ. 2541
2. ระเบียบกระทรวงศึกษาธิการว่าด้วยวิธีการปฏิบัติการให้เครื่องหมายตอบแทนผู้ช่วยเหลือราชการ พ.ศ. 2531
3. ระเบียบกระทรวงศึกษาธิการว่าด้วยการตอบขอบคุณหรืออนุโมทนา





คู่มือขั้นตอนการดำเนินงาน  
ส่งเสริมการจัดการศึกษาสำหรับผู้พิการ ผู้ด้อยโอกาส  
และผู้มีความสามารถพิเศษ

### 1. ชื่อกระบวนการงาน

การส่งเสริมและสนับสนุนนักเรียนในโควตาพิเศษ

### 2. วัตถุประสงค์

เพื่อส่งเสริมการจัดการศึกษา และสนับสนุนนักเรียนในโควตาพิเศษ

### 3. ขอบเขตของงาน

สำนักงานเขตพื้นที่การศึกษาดำเนินการตามหลักเกณฑ์แนวปฏิบัติตามความต้องการของสถาบันที่ประสงค์ให้โควตาพิเศษแก่นักเรียนในสังกัดสำนักงานเขตพื้นที่การศึกษา

### 4. คำจำกัดความ

4.1 สถาบัน หมายถึง หน่วยงาน สถานศึกษาที่ประสงค์ให้โควตาพิเศษแก่นักเรียนในสังกัดสำนักงานเขตพื้นที่การศึกษา

4.2 โควตาพิเศษ หมายถึง จำนวนนักเรียนที่ได้รับการจัดสรรให้เข้าเรียนเป็นกรณีพิเศษในระดับมัธยมศึกษา อาชีวศึกษา อุดมศึกษา จากสถาบันการศึกษาต่างๆ โดยไม่ต้องสอบแข่งขันหรือสอบคัดเลือก

### 5. ขั้นตอนการปฏิบัติงาน

5.1 ศึกษาหลักเกณฑ์ แจ้งประชาสัมพันธ์ รับสมัคร

5.2 แต่งตั้งคณะกรรมการคัดเลือกตามเกณฑ์ที่กำหนด/จัดทำข้อมูลคุณสมบัติของนักเรียน

5.3 ประชุมคณะกรรมการดำเนินการคัดเลือก

5.4 ประกาศผล

5.5 สรุปผลการคัดเลือก รายงานผล

### 6. Flow Chart การปฏิบัติงาน

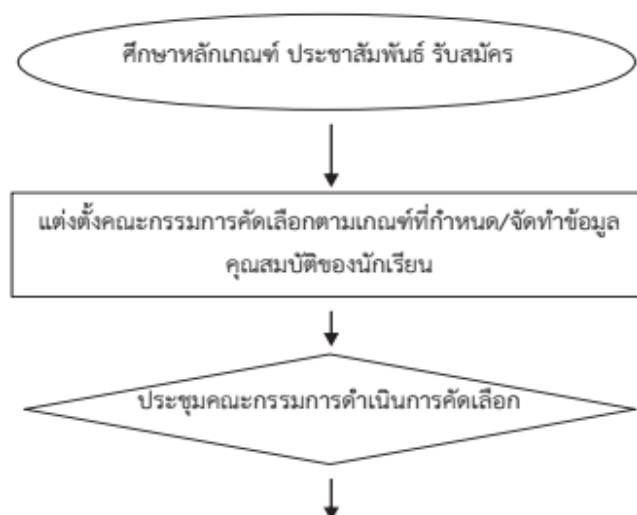

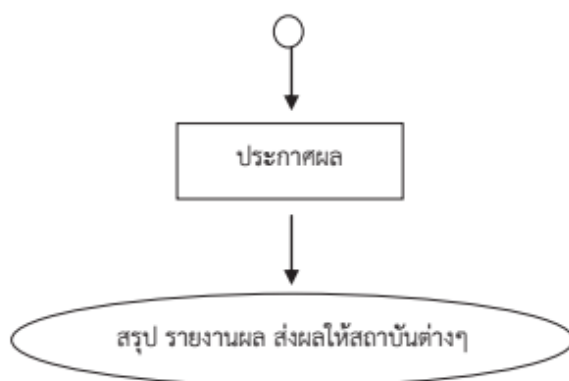

#### 7. แบบฟอร์มที่ใช้

แบบฟอร์มใบสมัครของสถาบันต่าง ๆ

#### 8. เอกสาร / หลักฐานอ้างอิง

หนังสือแจ้งรายละเอียดจากสถาบันต่างๆ ที่แจ้งสำนักงานเขตพื้นที่การศึกษา

### 9. แบบฟอร์มสรุปมาตรฐานงาน

ชื่องาน		การส่งเสริมและสนับสนุนนักเรียนในโอกาสพิเศษ		สำนักงานเขตพื้นที่การศึกษา		กลุ่มส่งเสริมการจัดการศึกษา	
วัตถุประสงค์ : เพื่อให้สำนักงานเขตพื้นที่การศึกษาดำเนินการให้ความช่วยเหลือแก่โรงเรียนในสังกัดสำนักงานเขตพื้นที่การศึกษา							
ลำดับที่	ผังขั้นตอนการดำเนินงาน	รายละเอียดงาน	เวลาดำเนินการ	มาตรฐานคุณภาพงาน	ผู้รับผิดชอบ		
1.	<pre> graph TD     A([ ]) --&gt; B[ ]     B --&gt; C{ }     C --&gt; D[ ]     D --&gt; E([ ])             </pre>	ศึกษาหลักเกณฑ์ ประชาสัมพันธ์ และรับสมัคร	ตามหลักเกณฑ์ที่กำหนด	-	กลุ่มส่งเสริมการจัดการศึกษา		
2.		แต่งตั้งคณะกรรมการ	ตามหลักเกณฑ์ที่กำหนด	-	กลุ่มส่งเสริมการจัดการศึกษา		
3.		ประชุมคณะกรรมการคัดเลือกตามหลักเกณฑ์	ตามหลักเกณฑ์ที่กำหนด	-	กลุ่มส่งเสริมการจัดการศึกษา		
4.		ประกาศผลการคัดเลือก	ประกาศผลการคัดเลือก	ตามหลักเกณฑ์ที่กำหนด	เป็นไปตามความต้องการของสถาบันต่างๆ	กลุ่มส่งเสริมการจัดการศึกษา	
5.		สรุปผลการคัดเลือก ประชาสัมพันธ์ให้สถาบันต่างๆ	สรุปผลการคัดเลือก รายงานผลส่งให้สถาบันต่างๆ	ตามหลักเกณฑ์ที่กำหนด	-	กลุ่มส่งเสริมการจัดการศึกษา	
อธิบายสัญลักษณ์ผังขั้นตอน  จุดเริ่มต้นหรือสิ้นสุดกระบวนการปฏิบัติ  กิจกรรมงานหรือการปฏิบัติ  การตัดสินใจ  ทิศทางหรือการเคลื่อนไหวของงาน  จุดเชื่อมต่อ							





### คู่มือขั้นตอนการดำเนินงาน

ส่งเสริมงานการแนะแนว สุขภาพอนามัย กีฬาและนันทนาการ ลูกเสือ  
เนตรนารี ยุวกาชาด ผู้บำเพ็ญประโยชน์ นักศึกษาวิชาทหาร  
ประชาธิปไตย วินัยนักเรียน การพิทักษ์สิทธิเด็กและเยาวชน  
และงานกิจการนักเรียนอื่น

## 1. ชื่อกระบวนการงาน

งานส่งเสริมสุขภาพอนามัย

## 2. วัตถุประสงค์

2.1 เพื่อสร้างเสริมสุขภาพการดำรงสุขภาพ การป้องกันโรคและการสร้างเสริมสมรรถภาพเพื่อสุขภาพ และการป้องกันโรคทั้งโรคติดต่อและโรคไม่ติดต่อ

2.2 เพื่อเรียนรู้เกี่ยวกับหลักการและวิธีการเลือกบริโภคอาหาร ผลิตภัณฑ์และบริการสุขภาพ

## 3. ขอบเขตของงาน

3.1 ประชากรวัยเรียนมีสุขภาพสมบูรณ์ทั้งด้านร่างกายและจิตใจ

3.2 สถานศึกษาจัดกิจกรรมเพื่อสุขภาพผู้เรียนได้อย่างทั่วถึง

3.3 ผู้ปกครอง ชุมชน และสังคมได้รับการดูแลด้านสุขภาพอนามัย

## 4. คำจำกัดความ

สุขภาพ หมายถึง พฤติกรรมที่แสดงให้เห็นถึงความเจริญเติบโตของร่างกาย ด้วยการปฏิบัติดูแลอย่างถูกสุขลักษณะ

อนามัย หมายถึง การบริโภค อุโภคอย่างถูกต้องสุขลักษณะ

## 5. ขั้นตอนการปฏิบัติงาน

5.1 สร้างความเข้าใจให้สถานศึกษา บุคลากรเห็นความสำคัญเกี่ยวกับงานส่งเสริมสุขภาพอนามัยของนักเรียน

1. รับฟังหรือเข้าร่วมประชุมเพื่อรับนโยบายและแนวปฏิบัติการส่งเสริมสุขภาพอนามัย จากกระทรวง และหน่วยงานที่เกี่ยวข้อง

2. การถ่ายทอดองค์ความรู้สู่สถานศึกษาโดยผ่านกระบวนการกิจกรรมส่งเสริมสุขภาพ

3. สนับสนุนให้มีการตรวจสุขภาพประจำปี

4. การจัดกิจกรรมประกวดส่งเสริมสุขภาพดีเด่น

5. ประสาน กำกับ ติดตาม ดูแลสุขภาพอนามัยของนักเรียนอย่างต่อเนื่อง

5.2 ส่งเสริมประสานร่วมกับหน่วยงานที่เกี่ยวข้องในการดำเนินโครงการส่งเสริมสุขภาพ เช่น โครงการอาหารกลางวัน โครงการอาหารเสริม (นม) โครงการอาหารปลอดภัย (อ.ย.น้อย)

โครงการเด็กไทยทำได้ โครงการเรียนรู้คู่วิจัยเด็กไทยพันธุ์ โครงการฟันสวยยิ้มใส โครงการมือสะอาด ปราศจากโรค โครงการควบคุมโรคติดต่อและโรคไม่ติดต่อ โครงการสวมสุขสันต์ เป็นต้น

1. จัดทำแผนปฏิบัติการของสำนักงานเขตพื้นที่การศึกษา
2. สร้างองค์ความรู้ให้กับผู้บริหารสถานศึกษา ครูที่รับผิดชอบ และดำเนินการขับเคลื่อนตามโครงการที่กำหนด
3. จัดประกวด/แข่งขัน/เฝ้าระวังตามกำหนดระยะเวลาของกิจกรรมในทุกระดับ
4. จัดหาพื้นที่ เวทีให้นักเรียนได้แสดงผลงานหรือกิจกรรมที่ได้ดำเนินโครงการต่อสาธารณชนโดยทั่วไป

5. ประสาน กำกับติดตามการดำเนินงานของโรงเรียน

6. สรุปรายงาน

5.3 ส่งเสริมให้สถานศึกษาจัดสภาพแวดล้อมให้ถูกสุขลักษณะ และเฝ้าระวังติดตามดูแลภาวะโภชนาการและสุขภาพโดยรวมถึงการสนับสนุนป้องกันโรคระบาด โรคติดต่อที่ร้ายแรง และการจัดหาอุปกรณ์แก่ผู้พิการและผู้ด้อยโอกาส

1. ประกาศ ประชาสัมพันธ์ ชี้แจงนโยบายและแนวปฏิบัติเกี่ยวกับการส่งเสริมสุขภาพ
2. การเฝ้าระวัง สำรวจ เพื่อช่วยเหลือนักเรียนตามสภาพปัญหาที่พบ
3. การช่วยเหลือด้านการป้องกัน ด้านจัดท้าวัดอุปกรณ์ในการเสริมสร้างร่างกายให้ดีขึ้น
4. จัดกิจกรรมการรณรงค์ป้องกัน เช่น การจัดนิทรรศการ การเผยแพร่เอกสาร การประกวดกิจกรรมต่าง ๆ

5. การติดตาม และรายงานผลการดำเนินงาน
  6. สรุปรายงานผล
- 5.4 ประเมิน ติดตามผลการปฏิบัติการอย่างต่อเนื่อง
1. ศึกษาสภาพปัญหาด้านส่งเสริมสุขภาพอนามัย
  2. จัดทำเครื่องมือให้สอดคล้องกับขอบเขตที่จะประเมินและติดตาม
  3. ดำเนินการเก็บข้อมูล
  4. วิเคราะห์ สังเคราะห์ข้อมูล
  5. สรุปรายงาน เผยแพร่ผลการติดตาม

## 6. Flow Chart การปฏิบัติงาน

### 6.1 งานส่งเสริมสุขภาพอนามัย



### 6.2 งานส่งเสริมประสานร่วมกับหน่วยงานที่เกี่ยวข้องในการดำเนินโครงการส่งเสริมสุขภาพ

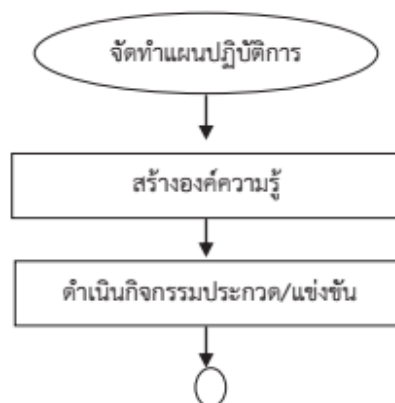

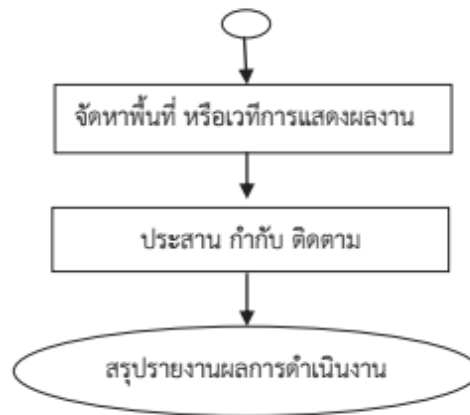

6.3 งานส่งเสริมให้สถานศึกษาจัดสภาพแวดล้อมให้ถูกสุขลักษณะ และเฝ้าระวังติดตามดูแลภาวะ โภชนาการและสุขาภิบาลรวมถึงการสนับสนุนป้องกันโรคระบาด โรคติดต่อที่ร้ายแรง และการจัดหา อุปกรณ์แก่ผู้พิการและผู้ด้อยโอกาส

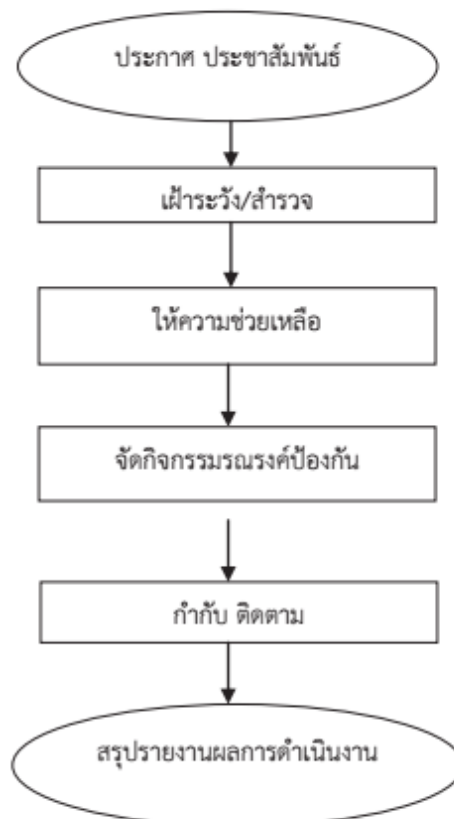

#### 6.4 งานประเมิน ติดตามผลการปฏิบัติการ

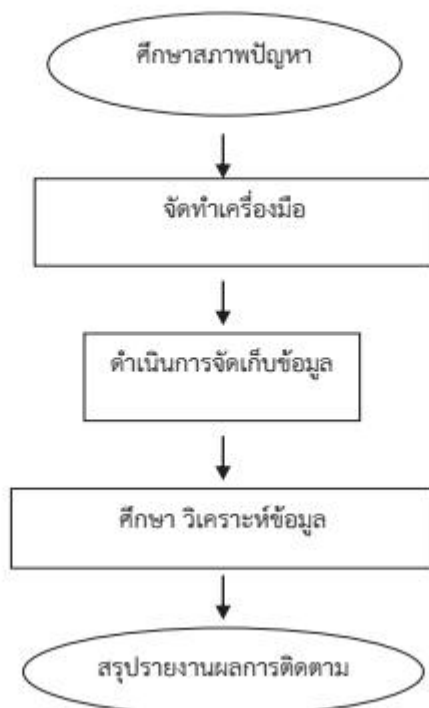

#### 7. แบบฟอร์มที่ใช้

- 7.1 บันทึกหนังสือราชการ
- 7.2 หนังสือราชการประเภทภายนอก
- 7.3 แบบการจัดทำแผนปฏิบัติการประจำปี
- 7.4 แบบประเมินติดตามผลการดำเนินโครงการต่าง ๆ

#### 8. เอกสาร/หลักฐานอ้างอิง

- 8.1 พระราชบัญญัติกองทุนเพื่อโครงการอาหารกลางวันในโรงเรียนประถมศึกษา พ.ศ. 2535
- 8.2 ระเบียบคณะกรรมการบริหารกองทุนเพื่อโครงการอาหารกลางวันในโรงเรียนประถมศึกษา ว่าด้วยการรับเงิน การจ่ายเงิน การเก็บรักษาเงิน และการจัดหาผลประโยชน์ของกองทุน ตามกฎหมายว่าด้วยกองทุนเพื่อโครงการอาหารกลางวันในโรงเรียนประถมศึกษา พ.ศ. 2536
- 8.3 พระราชบัญญัติสุขภาพแห่งชาติ พ.ศ. 2550
- 8.4 คู่มือการดำเนินการโครงการส่งเสริมสุขภาพ พ.ศ. 2543 กรมอนามัย
- 8.5 หลักสูตรแกนกลางการศึกษาขั้นพื้นฐาน พุทธศักราช 2551

## 9. แบบฟอร์มสรุปมาตรฐานงาน

ชื่องาน		สำนักงานเขตพื้นที่การศึกษา กลุ่มส่งเสริมการจัดการศึกษา				
วัตถุประสงค์ : 5.1 เพื่อให้สถานศึกษา บุคลากร เห็นความสำคัญเกี่ยวกับงานส่งเสริมสุขภาพอนามัยของนักเรียน						
ลำดับที่	ผังขั้นตอนการดำเนินงาน	รายละเอียดงาน	เวลาดำเนินการ	มาตรฐานคุณภาพงาน	ผู้รับผิดชอบ	
1.	<pre> graph TD     A([รับนโยบาย]) --&gt; B[ถ่ายทอดองค์ความรู้]     B --&gt; C[ตรวจสอบสภาพประจำปี]     C --&gt; D[จัดกิจกรรมประกวดสุขภาพ]     D --&gt; E[กำกับ ติดตาม]     E --&gt; F([สรุปรายงาน])                     </pre>	รับฟังหรือเข้าร่วมประชุมเพื่อรับนโยบาย และแนวปฏิบัติการส่งเสริมสุขภาพอนามัย	พฤษภาคม	-	กลุ่มส่งเสริมการจัดการศึกษา	
2.		ถ่ายทอดองค์ความรู้สู่สถานศึกษา	มิถุนายน	-	กลุ่มส่งเสริมการจัดการศึกษา	
3.		สนับสนุนให้มีการตรวจสุขภาพประจำปี	ตลอดปีการศึกษา	เอกสารการตรวจสอบสุขภาพ	ครูผู้รับผิดชอบ	
4.		จัดกิจกรรมประกวดส่งเสริมสุขภาพดีเด่น	กิจกรรมประกวดส่งเสริมสุขภาพดีเด่น	มกราคม - กุมภาพันธ์ ของปีถัดไป	-	กลุ่มส่งเสริมการจัดการศึกษา / ครูผู้รับผิดชอบ
5.		กำกับ ติดตาม	ประสาน กำกับ ติดตาม ดูแลสุขภาพอนามัยของนักเรียน	มีนาคม ของปีถัดไป	-	กลุ่มส่งเสริมการจัดการศึกษา
6.		สรุปรายงานผลการดำเนินการ	สรุปรายงานผลการดำเนินการ	-	-	-



อธิบายสัญลักษณ์ผังขั้นตอน  
เชื่อมต่อระหว่างหน้า(ถ้าไม่จบภายใน 1 หน้า)



จุดเริ่มต้นหรือสิ้นสุดกระบวนการงาน



กิจกรรมงานหรือการปฏิบัติ



การตัดสินใจ

ทิศทางหรือการเคลื่อนไหวของงาน

## 9. แบบฟอร์มสรุปมาตฐานงาน

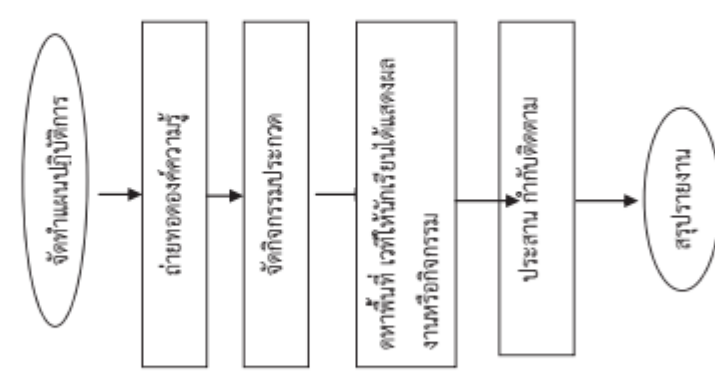
ชื่องาน	งานส่งเสริมสุขภาพอนามัย	สำนักงานเขตพื้นที่การศึกษา	กลุ่มส่งเสริมการจัดการศึกษา	ผู้รับผิดชอบ
วัตถุประสงค์ : 5.2 เพื่อได้สถานศึกษา บุคลากร เห็นความสำคัญเกี่ยวกับงานส่งเสริมประสานร่วมกันหน่วยงานที่เกี่ยวข้องในการดำเนินงานส่งเสริมสุขภาพ เช่น โครงการอาหารกลางวัน โครงการอาหารเสริม (นม) โครงการอาหารปลอดภัย(อ.ย.น้อย) โครงการเด็กไทยทำได้ โครงการเรียนรู้สู่วิจัยตั้งแต่ไทยพันธุ์ โครงการมีส่วนร่วมจากประชาสังคม โครงการควบคุมโรคติดต่อและโรคไม่ติดต่อ โครงการร่วมสุขสันต์	<p>ผังขั้นตอนการดำเนินงาน</p>  <pre> graph TD     A([จัดทำแผนปฏิบัติการ]) --&gt; B[ถ่ายทอดองค์ความรู้]     B --&gt; C[จัดกิจกรรมประกวด]     C --&gt; D[ดหาพื้นที่ เวทีให้นักเรียนได้แสดงผลงานหรือกิจกรรม]     D --&gt; E[ประสาน ก็กับติดตาม]     E --&gt; F([สรุปรายงาน])             </pre>	รายละเอียดงาน	มาตรฐานคุณภาพงาน	ผู้รับผิดชอบ
1.	จัดทำแผนปฏิบัติการของสำนักงานเขตพื้นที่การศึกษา	พฤษภาคม	-	กลุ่มส่งเสริมการจัดการศึกษา
2.	ถ่ายทอดองค์ความรู้สู่สถานศึกษา	มิถุนายน	-	กลุ่มส่งเสริมการจัดการศึกษา
3.	จัดประกวด/แข่งขัน/เฝ้าระวังตามกำหนดระยะเวลาของกิจกรรมในทุกระดับ	ตลอดปีการศึกษา	เอกสารการตรวจสอบคุณภาพ	ครูผู้รับผิดชอบ
4.	จัดหาพื้นที่ เวทีให้นักเรียนได้แสดงผลงานหรือกิจกรรมที่ได้ดำเนินการต่อสาธารณชนโดยทั่วไป	มกราคม – กุมภาพันธ์ของปีถัดไป	-	กลุ่มส่งเสริมการจัดการศึกษา / ครูผู้รับผิดชอบ
5.	ประสาน กำกับติดตามการดำเนินงานของโรงเรียน	มีนาคมของปีถัดไป	-	กลุ่มส่งเสริมการจัดการศึกษา
6.	สรุปรายงานผลการดำเนินการ	-	-	-

อธิบายสัญลักษณ์ผังขั้นตอน  จุดเริ่มต้นหรือสิ้นสุดกระบวนการงาน  กิจกรรมงานหรือการปฏิบัติ  การตัดสินใจ  ทิศทางหรือการเคลื่อนไหวของงาน  จุดเชื่อมต่อระหว่างหน้า(ถ้าไม่จบภายใน 1 หน้า)



## 9. แบบฟอร์มสรุปมาตรฐานงาน

ชื่องาน	งานส่งเสริมสุขภาพอนามัย	สำนักงานเขตพื้นที่การศึกษา	กลุ่มส่งเสริมการจัดการศึกษา	ผู้รับผิดชอบ	
วัตถุประสงค์ : 5.3 เพื่อให้สถานศึกษามีการจัดสภาพแวดล้อมให้ถูกสุขลักษณะ เพื่อให้ระวังติดตามดูแลภาวะโภชนาการและสุขภาพ ป้องกันโรคระบาด โรคติดต่อ และจัดสหวิทยาการร่วมกับผู้พิการและผู้ด้อยโอกาส					
ลำดับที่	ผังขั้นตอนการทำงาน	รายละเอียดงาน	เวลาดำเนินการ	มาตรฐานคุณภาพงาน	ผู้รับผิดชอบ
1.	<pre> graph TD     A([ชี้แจงนโยบาย]) --&gt; B[สำรวจสภาพปัญหา]     B --&gt; C[ให้ความช่วยเหลือ]     C --&gt; D[จัดกิจกรรม]     D --&gt; E[กำกับ ติดตาม]     E --&gt; F([สรุปรายงาน])             </pre>	<p>ประกาศ ประชาสัมพันธ์ ชี้แจงนโยบายและแนวปฏิบัติที่เกี่ยวข้องสุขภาพ</p> <p>สำรวจ สำรอง เพื่อช่วยเหลือนักเรียนตามสภาพปัญหาที่พบ</p> <p>ช่วยเหลือด้านการป้องกัน ด้านจัดหน่วยดูแลอุปกรณ์เสริมสร้างร่างกาย</p> <p>รณรงค์ป้องกัน เช่น การจัดนิทรรศการ เผยแพร่เอกสาร ประกวดกิจกรรมต่าง ๆ</p> <p>ประสาน กำกับ ติดตามการดำเนินงาน</p> <p>สรุปรายงานผลการดำเนินงาน</p>	<p>พฤษภาคม</p> <p>มิถุนายน</p> <p>ตลอดปีการศึกษา</p> <p>กุมภาพันธ์ ของปีถัดไป</p> <p>มีนาคม ของปีถัดไป</p> <p>มีนาคม ของปีถัดไป</p>	<p>ประกาศ สพท.</p> <p>-</p> <p>-</p> <p>-</p> <p>แบบฟอร์มการติดตาม</p> <p>แบบสรุปผลการดำเนินงาน</p>	<p>กลุ่มส่งเสริมการจัดการศึกษา</p> <p>ครูผู้รับผิดชอบ</p> <p>ครูผู้รับผิดชอบ</p> <p>ครูผู้รับผิดชอบ</p> <p>กลุ่มส่งเสริมการจัดการศึกษา / ครูผู้รับผิดชอบ</p> <p>กลุ่มส่งเสริมการจัดการศึกษา / ครูผู้รับผิดชอบ</p> <p>กลุ่มส่งเสริมการจัดการศึกษา</p>
6.					

อธิบายสัญลักษณ์ผังขั้นตอน จุดเริ่มต้นหรือสิ้นสุดกระบวนการ กิจกรรมงานหรือการปฏิบัติ การตัดสินใจ

ระหว่างหน้า(ถ้าไม่จบภายใน 1 หน้า)

ทิศทางหรือการเคลื่อนไหวของงาน

จุดเชื่อมต่อ

โครงสร้างส่วนประกอบมาตรฐานของ สพฐ.

ชื่องาน		งานส่งเสริมสุขภาพอนามัย	สำนักงานเขตพื้นที่การศึกษา		กลุ่มส่งเสริมการจัดการศึกษา	
วัตถุประสงค์ : 5.4 เพื่อให้ สพท. มีการประเมิน ติดตามผลการปฏิบัติการอย่างต่อเนื่อง						
ลำดับที่	ผังขั้นตอนการดำเนินงาน	รายละเอียดงาน	เวลาดำเนินการ	มาตรฐานคุณภาพงาน	ผู้รับผิดชอบ	
1.	<pre> graph TD     A(ศึกษาสภาพปัญหา) --&gt; B[จัดทำเครื่องมือ]     B --&gt; C[ดำเนินการเก็บข้อมูล]     C --&gt; D[วิเคราะห์ สังเคราะห์ข้อมูล และข้อเสนอแนะ]     D --&gt; E(สรุปรายงาน)                     </pre>	ศึกษาสภาพปัญหาด้านส่งเสริมสุขภาพอนามัย	แมชชีน	-	กลุ่มส่งเสริมการจัดการศึกษา	
2.		จัดทำเครื่องมือให้สอดคล้องกับขอบเขตที่จะประเมินและติดตาม	พฤษภาคม	เครื่องมือประเมิน	กลุ่มส่งเสริมการจัดการศึกษา	
3.		ดำเนินการเก็บข้อมูล	สิ้นวาคม	-	กลุ่มส่งเสริมการจัดการศึกษา	
4.		วิเคราะห์ สังเคราะห์ข้อมูล และข้อเสนอแนะ	มกราคมของปีถัดไป	-	กลุ่มส่งเสริมการจัดการศึกษา	
5.		สรุปผล แยกแยะผลการติดตาม	มีนาคมของปีถัดไป	-	-	

อธิบายสัญลักษณ์ผังขั้นตอน จุดเริ่มต้นหรือสิ้นสุดกระบวนการ กิจกรรมงานหรือการปฏิบัติ การตัดสินใจ ทิศทางหรือการเคลื่อนไหวของงาน จุดเชื่อมต่อระหว่างหน้า (ถ้าไม่จบภายใน 1 หน้า)